Viele Jahre ist es her, seit ich zur Welt gekommen
und mit einem ersten Schrei, mein Leben hab begonnen.

Wenn ich dich brauche bist du hier.
Deine Liebe schenkst du mir!
Deine Tip's sind ganz wunderbar.
Vater ist der beste, das ist klar.
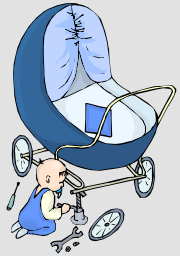
Alles Liebe Zum Vatertag.